

# ZKTime Pro

## Software de control de presencia y accesos

Aplicación profesional de control de presencia que nos permite definir los horarios, calendarios y controlar los tiempos de cada empleado, así como las distintas incidencias que se van produciendo. Permite emitir gran cantidad de listados configurables por el usuario. Perfecto para PYMES.



### Requisitos mínimos y datos de acceso

Procesador a 800 Mhz  
Windows XP, 2000 o superior  
100 Mb de disco duro disponibles  
Resolución mínima de 800x600  
Instalar los prerequisites suministrados en el CD  
Trabaja con Access, MySQL, SQL Server y Oracle  
Permite multiempresa y multisusuario

[www.grupocayp.es](http://www.grupocayp.es)

## CARACTERISTICAS

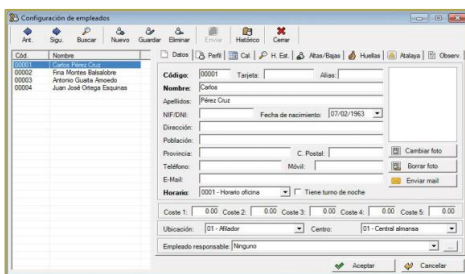

### Empleados

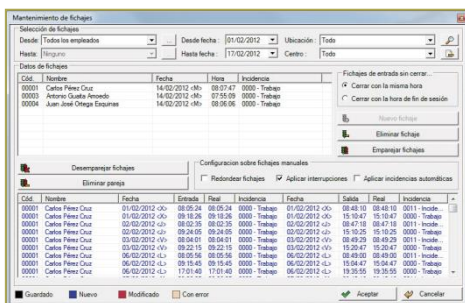

### Mantenimiento de fichajes

- Control de presencia y acceso.
- Permite almacenar foto e información de huellas dactilares de los empleados (no almacena la imagen de la huella).
- Se pueden configurar horarios diurnos, nocturnos, rotativos y flexibles. Controlando los costes dependiendo de los diferentes horarios realizados.
- Se pueden definir calendarios públicos y personalizarlos posteriormente para cada empleado.
- Admite días con variantes o incidencias (vacaciones, bajas, viajes...).
- Controla los costes por horas o franjas horarias, manejando distintos conceptos de costes: horas normales, extras, festivas...

Grupo CAYP

c/ Zaragoza, 12 D – 41440 Lora del Río (Sevilla)

Tel.: 954 025 376

[comercial@grupocayp.es](mailto:comercial@grupocayp.es)

# ZKTime Pro



- Control de incidencias de presencia o acceso pudiendo contabilizarlas o no como tiempo de trabajo y haciéndolas, en su caso, extensibles a días posteriores.
- Permite añadir listados personalizados.
- Admite redondeos de fichaje, interrupciones automáticas, salidas con incidencia automática.
- Exporta a Excel, Word, PDF, HTML y texto plano.
- Envía saldos de horas y mensajes al terminal.
- Para el control de accesos permite definir franjas horarias, grupos y días festivos por empleado.
- Permite gestionar copias de seguridad de los empleados almacenados en los terminales o importarlos a la base de datos.

**Listado de incidencias y costes con fichajes**

Empresa: C. Carrión de la Escalera  
Depart: T01 - Depto. Oficina electrónica  
Ubicación: T01 - Centro. T01  
Ejemplo fecha: 01/03/2012 Fecha fecha: 29/03/2012

Fecha	Entrada	Salida	Entrada	Salida	Entrada	Salida	Horario (h)	Tasa	Tarifa	Importe	Importe	Importe
<b>11/03/2012</b> - <b>Coste Personal</b>												
11/03/2012	08:00	18:00	08:00	18:00	08:00	18:00	08:00-18:00	18.00	08:00	144.00	08:00	144.00
12/03/2012	08:00	18:00	08:00	18:00	08:00	18:00	08:00-18:00	18.00	08:00	144.00	08:00	144.00
13/03/2012	08:00	18:00	08:00	18:00	08:00	18:00	08:00-18:00	18.00	08:00	144.00	08:00	144.00
14/03/2012	08:00	18:00	08:00	18:00	08:00	18:00	08:00-18:00	18.00	08:00	144.00	08:00	144.00
15/03/2012	08:00	18:00	08:00	18:00	08:00	18:00	08:00-18:00	18.00	08:00	144.00	08:00	144.00
16/03/2012	08:00	18:00	08:00	18:00	08:00	18:00	08:00-18:00	18.00	08:00	144.00	08:00	144.00
17/03/2012	08:00	18:00	08:00	18:00	08:00	18:00	08:00-18:00	18.00	08:00	144.00	08:00	144.00
18/03/2012	08:00	18:00	08:00	18:00	08:00	18:00	08:00-18:00	18.00	08:00	144.00	08:00	144.00
19/03/2012	08:00	18:00	08:00	18:00	08:00	18:00	08:00-18:00	18.00	08:00	144.00	08:00	144.00
20/03/2012	08:00	18:00	08:00	18:00	08:00	18:00	08:00-18:00	18.00	08:00	144.00	08:00	144.00
21/03/2012	08:00	18:00	08:00	18:00	08:00	18:00	08:00-18:00	18.00	08:00	144.00	08:00	144.00
22/03/2012	08:00	18:00	08:00	18:00	08:00	18:00	08:00-18:00	18.00	08:00	144.00	08:00	144.00
23/03/2012	08:00	18:00	08:00	18:00	08:00	18:00	08:00-18:00	18.00	08:00	144.00	08:00	144.00
24/03/2012	08:00	18:00	08:00	18:00	08:00	18:00	08:00-18:00	18.00	08:00	144.00	08:00	144.00
25/03/2012	08:00	18:00	08:00	18:00	08:00	18:00	08:00-18:00	18.00	08:00	144.00	08:00	144.00
26/03/2012	08:00	18:00	08:00	18:00	08:00	18:00	08:00-18:00	18.00	08:00	144.00	08:00	144.00
27/03/2012	08:00	18:00	08:00	18:00	08:00	18:00	08:00-18:00	18.00	08:00	144.00	08:00	144.00
28/03/2012	08:00	18:00	08:00	18:00	08:00	18:00	08:00-18:00	18.00	08:00	144.00	08:00	144.00
29/03/2012	08:00	18:00	08:00	18:00	08:00	18:00	08:00-18:00	18.00	08:00	144.00	08:00	144.00
30/03/2012	08:00	18:00	08:00	18:00	08:00	18:00	08:00-18:00	18.00	08:00	144.00	08:00	144.00
<b>Totales</b>												
										144.00	144.00	144.00
<b>11/03/2012</b> - <b>Coste Personal</b>												
11/03/2012	08:00	18:00	08:00	18:00	08:00	18:00	08:00-18:00	18.00	08:00	144.00	08:00	144.00
12/03/2012	08:00	18:00	08:00	18:00	08:00	18:00	08:00-18:00	18.00	08:00	144.00	08:00	144.00
13/03/2012	08:00	18:00	08:00	18:00	08:00	18:00	08:00-18:00	18.00	08:00	144.00	08:00	144.00
14/03/2012	08:00	18:00	08:00	18:00	08:00	18:00	08:00-18:00	18.00	08:00	144.00	08:00	144.00
15/03/2012	08:00	18:00	08:00	18:00	08:00	18:00	08:00-18:00	18.00	08:00	144.00	08:00	144.00
16/03/2012	08:00	18:00	08:00	18:00	08:00	18:00	08:00-18:00	18.00	08:00	144.00	08:00	144.00
17/03/2012	08:00	18:00	08:00	18:00	08:00	18:00	08:00-18:00	18.00	08:00	144.00	08:00	144.00
18/03/2012	08:00	18:00	08:00	18:00	08:00	18:00	08:00-18:00	18.00	08:00	144.00	08:00	144.00
19/03/2012	08:00	18:00	08:00	18:00	08:00	18:00	08:00-18:00	18.00	08:00	144.00	08:00	144.00
20/03/2012	08:00	18:00	08:00	18:00	08:00	18:00	08:00-18:00	18.00	08:00	144.00	08:00	144.00
21/03/2012	08:00	18:00	08:00	18:00	08:00	18:00	08:00-18:00	18.00	08:00	144.00	08:00	144.00
22/03/2012	08:00	18:00	08:00	18:00	08:00	18:00	08:00-18:00	18.00	08:00	144.00	08:00	144.00
23/03/2012	08:00	18:00	08:00	18:00	08:00	18:00	08:00-18:00	18.00	08:00	144.00	08:00	144.00
24/03/2012	08:00	18:00	08:00	18:00	08:00	18:00	08:00-18:00	18.00	08:00	144.00	08:00	144.00
25/03/2012	08:00	18:00	08:00	18:00	08:00	18:00	08:00-18:00	18.00	08:00	144.00	08:00	144.00
26/03/2012	08:00	18:00	08:00	18:00	08:00	18:00	08:00-18:00	18.00	08:00	144.00	08:00	144.00
27/03/2012	08:00	18:00	08:00	18:00	08:00	18:00	08:00-18:00	18.00	08:00	144.00	08:00	144.00
28/03/2012	08:00	18:00	08:00	18:00	08:00	18:00	08:00-18:00	18.00	08:00	144.00	08:00	144.00
29/03/2012	08:00	18:00	08:00	18:00	08:00	18:00	08:00-18:00	18.00	08:00	144.00	08:00	144.00
30/03/2012	08:00	18:00	08:00	18:00	08:00	18:00	08:00-18:00	18.00	08:00	144.00	08:00	144.00

## Listado de tiempos y costes

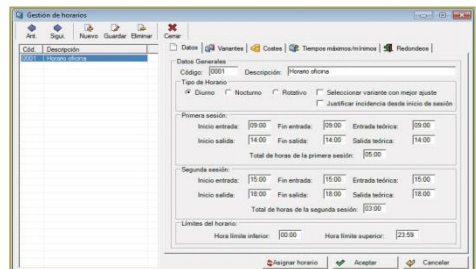

## Horarios



## Atalaya

Existe un módulo web para ZKTime Pro llamado Atalaya. En el llamado "Portal del Empleado", los empleados podrán consultar e imprimir sus datos personales, horarios, fichajes, saldos de horas, calendario, costes, etc... a través del navegador de Internet y sin tener instalada ninguna aplicación informática. Podrán acceder desde cualquier ordenador o dispositivo con conexión, desde tu puesto de trabajo o desde su casa, si así está configurado.

**Grupo CAYP**  
 c/ Zaragoza, 12 D – 41440 Lora del Río (Sevilla)

Tel.: 954 025 376

comercial@grupocayp.es