

# ZKTime Lite

## Software de control de presencia y accesos

Aplicación básica, de fácil configuración y manejo que nos permite controlar las horas de entrada y salida de personal así como el total de tiempo trabajado en un día o un periodo definido por el usuario. Económico y funcional para PYMES.



### Requisitos mínimos y datos de acceso

- Procesador a 800 Mhz
- Windows XP, 2000 o superior
- 100 Mb de disco duro disponibles
- Resolución mínima de 800x600
- Instalar los prerequisites suministrados en el CD
- Trabaja con Access, MySQL, SQL Server y Oracle
- Permite multiempresa y multisusuario

[www.grupocayp.es](http://www.grupocayp.es)

## CARACTERISTICAS

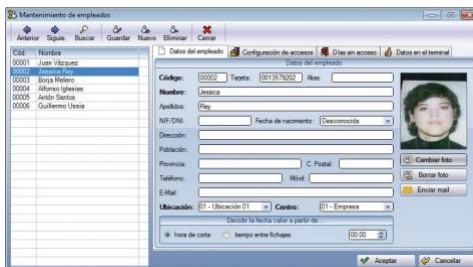

Empleados

- Permite totalizar las horas trabajadas por cada empleado y por periodos.
- Incorpora la posibilidad de definir incidencias de presencia / accesos.
- Permite almacenar foto e información de huellas dactilares de los empleados (no almacena la imagen de la huella).
- Mediante USB se pueden copiar, restaurar e importar datos.

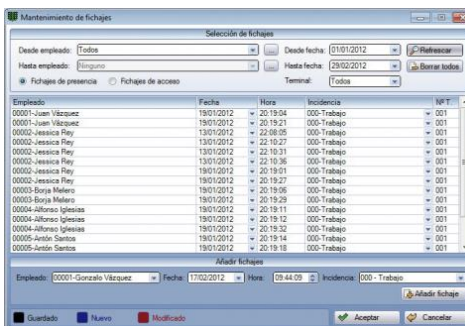

Mantenimiento de fichajes

- Posibilita la visualización e impresión de varios tipos de listados personalizables.
- En el módulo de control de accesos se pueden definir distintas franjas de horas y días de acceso para cada empleado.
- Multiidioma: inglés, español, francés, alemán, italiano,

Grupo CAYP

c/ Zaragoza, 12 D – 41440 Lora del Río (Sevilla)

Tel.: 954 025 376

[comercial@grupocayp.es](mailto:comercial@grupocayp.es)